

# ETA E-Devlet Uygulamaları

## E-Dönüşümde Güvenli ve Verimli Çözümler

- ETA:E-Fatura
- ETA:E-Arşiv Fatura
- ETA:E-İrsaliye
- ETA:E-Müstahsil Makbuzu
- ETA:E-Serbest Meslek Makbuzu



# ETA E-Devlet Uygulamaları

E-Dönüşümde ETA Farkını Yaşayın

Hızlı, Kolay ve  
Güvenli

**E-Dönüşüm**



Türkiye'nin Yerli Yazılım Firması ETA, kullanıcılarına **en hızlı, en pratik ve en güvenli e-devlet uygulamaları** çözümlerini sunuyor.

E-Dönüşüm sürecini **güvenli ve verimli** bir şekilde yönetmek isteyen çok sayıda kullanıcı **ETA E-Devlet Uygulamalarını** tercih etmenin ayrıcalığını yaşıyor.

## ETA ile E-Devlet Uygulamalarının Artıları

- Operasyon süreçleriniz azalır, manuel işlemlerden kaynaklı hatalar minimize edilir, maliyet ve zaman tasarrufu sağlanır, firmanızın verimliliği artar.
- Programınızdan düzenlediğiniz e-belgeler elektronik ortamda hızlı ve zahmetsiz olarak iletilir ve muhataplarına ulaşır.
- Matbu evrak, kağıt, baskı, toner ve kargo gibi maliyetleriniz minimum seviyelere indirilir.
- E-belgelere ilişkin iade, iptal vb. süreçlerin sistematik olarak takibine imkan sağlar. Gelen ve giden e-belgelerin görüntülenmesi, izlenmesi kolay ve hızlı bir şekilde yapılır.
- E-belge dosyaları elektronik ortamda saklanabilir, fiziki ortamda nüshalarının saklanması sona erer. Arşivlenen e-belgeler hızla sorgulanabilir, klasörlerde belge aramak sona erer.
- E-Devlet uygulamaları süreçleri ile ilgili deneyimli ve uzman bir ekipten destek alınabilir.

# ETA E-Devlet Uygulamaları

E-Belgeleri Hızlı ve Zahmetsiz İletin

Yapay Zeka  
Destekli



## ETA Programlarının Sağladığı Avantajlar

- Müşteri veya tedarikçiler için cari kartlar tanımlanırken, anlık olarak ilgili E-Devlet uygulaması kapsamında olup olmadığı sorgulanabilir. Mevcut cari kartlar ise GİB sistemindeki liste veya özel entegratör sunucusu aracılığı ile toplu olarak sorgulanarak, e-uygulama kapsamında olanlar güncellenebilir.
- E-belgeler oluşturulurken ilgili müşteri veya tedarikçinin söz konusu E-Devlet uygulaması kapsamında olup olmadığı sorgulanır. İlgili e-belgenin doğru düzenlenmesi program tarafından sağlanır.



- Oluşturulan e-belgeler, program içerisindeki ilgili menüden direkt olarak alıcısına gönderilebilir.
- Gönderilen e-belgelere alıcısından verilen Kabul ve Ret yanıtları program içerisindeki menüden sorgulanabilir ve sonuçlara göre e-belgeler güncellenir.
- Hizmet alınan ve tedarikçi firmalardan gelen e-belgeler, program içerisindeki menüden sorgulanıp alınır. Yanıtları yine aynı menüden verilir.
- Tüm mevzuat değişiklikleri zamanında programlara yansıtılır ve böylece hatasız e-belge hazırlanmasına olanak sağlanır.

# ETA E-Devlet Uygulamaları

Hedefiniz için Doğru Çözümler

**Maliyet  
ve Zaman  
Tasarrufu**

## ETA:E-Fatura

### E-Fatura Nedir?

Elektronik Fatura Uygulaması, önceden tanımlanmış kullanıcıların bilgisayar ve internet ortamında, UBL-TR (uluslararası iş dili) standardında ve elektronik belge olarak düzenledikleri faturaları, belirlenen veri aktarım protokolü aracılığı ile gönderen taraftan, alıcı tarafa iletimini sağlayan uygulamadır.

### ETA'da E-Fatura

ETA Bilgisayar, en uygun, en pratik ve en hızlı E-Fatura çözümünü sunuyor. ETA kullanıcıları, ETA:V.11 Pro, ETA:V.11 ve ETA:V.11 SB versiyonlarındaki E-Fatura modülü ile E-Fatura uygulamasına başlayabilirler.

### ETA:E-Fatura Modülünün Sağladığı Avantajlar

- Faturalar oluşturulurken ilgili cari kartın E-Fatura kapsamında olup olmadığı sorgulanır. Faturanın doğru düzenlenmesi program tarafından sağlanır.
- Oluşturulan e-faturalar, programdaki ilgili menüden direkt olarak alıcısına gönderilebilir.
- İletilen Ticari Faturalara alıcısından verilen Kabul ve Ret yanıtları program içerisindeki menüden sorgulanır ve sonuçlara göre faturalar güncellenir. Gelen faturalar, program içerisindeki menüden sorgulanıp alınır. Ticari fatura yanıtları yine aynı menüden verilir.
- E-Faturalara ilişkin iade, iptal vb. süreçlerin sistematik olarak takibine imkan sağlar. Gelen ve giden faturaların izlenmesi, görüntülenmesi kolay ve hızlı bir şekilde yapılır.
- E-Fatura uygulamasında özel entegratör yöntemini seçen ETA kullanıcıları, özel entegratör sistemi ile doğrudan bağlantılı çalışan ETA:E-Fatura modülü sayesinde, faturalama süreçlerini en hızlı ve güvenilir şekilde gerçekleştirebilirler, tüm fatura gönderim ve alımlarını program içinden pratik ve kolay bir şekilde yapabilirler.



# ETA E-Devlet Uygulamaları

Fatura Saklamada, Pratik ve Modern Yöntem

Her Adımda

**ETA**  
**Güvencesi**



## ETA:E-Arşiv Fatura

### E-Arşiv Fatura Nedir?

E-Arşiv Fatura, E-Fatura kapsamında olmayan müşterilere, kağıt ortamında düzenlenen faturaların, elektronik ortamda iletilmesine, saklanmasına ve ibraz edilmesine imkan sağlayan uygulamadır. E-Arşiv Fatura tebliği kapsamında elektronik ortamda oluşturulan faturanın, alıcısına elektronik ortamda iletilen veya kağıt olarak gönderilen şekli, belgenin aslı, düzenleyen tarafından muhafaza edilen elektronik hali ise ikinci nüsha hükmündedir.

İnternette satış yapan ve brüt satış hasılatı tebliğde belirtilen rakamın üzerinde olan mükellefler E-Arşiv Fatura düzenlemek zorundadır.

E-Arşiv Fatura uygulamasını, E-Fatura kapsamında olan firmalar da kullanmak zorundadır.

İsteğe bağlı olarak faturalarını elektronik ortamda iletmek ve saklamak isteyen firmalar da E-Arşiv Fatura uygulamasına geçebilir.



### ETA'da E-Arşiv Fatura

ETA kullanıcıları, ETA:V.11 Pro, ETA:V.11 ve ETA:V.11 SB versiyonlarında ETA:E-Fatura Modülü + ETA:E-Arşiv Fatura Opsiyonunu birlikte satın alarak E-Arşiv Fatura uygulamasını kullanmaya başlayabilirler. Düzenlenen E-Arşiv Fatura ile ilgili raporlar Gelir İdaresi Başkanlığı sistemine özel entegratörler tarafından hazırlanarak gönderildiği için, E-Arşiv Fatura uygulaması Özel Entegratör hizmeti satın alınarak kullanılır.

# ETA E-Devlet Uygulamaları

ETA:E-İrsaliye ile Sevkiyatlarınız Hızlı, Pratik ve Güvenli

Dijital Platformda  
**Güvenli İş  
Yönetimi**

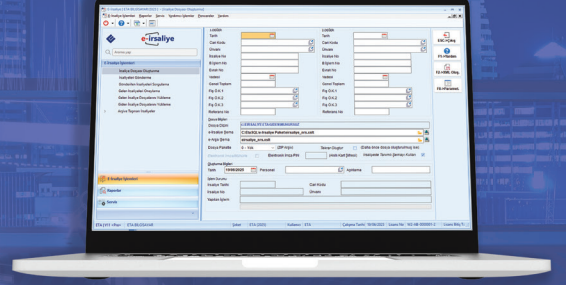

## ETA:E-İrsaliye

### E-İrsaliye Nedir?

Elektronik İrsaliye belgesi, yeni bir belge türü olmayıp, kağıt ortamdaki Sevk İrsaliyesi belgesi ile aynı hukuki niteliklere sahiptir.

487 Sıra No.lu Vergi Usul Kanunu Genel Tebliği ile yürürlüğe giren E-İrsaliye Uygulaması, yaygın olarak kullanılan belgelerden biri olan irsaliyenin Gelir İdaresi Başkanlığı tarafından belirlenen standartlara uygun olarak elektronik belge olarak düzenlenmesi, elektronik ortamda iletilmesi, muhafaza ve ibraz edilmesini kapsayan uygulamadır.

E-İrsaliye Uygulamasına dahil olan mükellefler düzenleyecekleri sevk irsaliyelerini uygulama kapsamındaki mükelleflere e-irsaliye olarak düzenlerler ve uygulama kapsamındaki mükelleflerden e-irsaliye olarak alırlar.

E-İrsaliye uygulamasına kayıtlı olmayanlara sevk irsaliyelerini, elektronik ortamda e-irsaliye olarak düzenleyebilirler, alıcılarının talebine göre elektronik veya kağıt ortamında teslim edebilirler.

### ETA'da E-İrsaliye

ETA kullanıcıları, ETA:V.11 Pro, ETA:V.11 ve ETA:V.11 SB versiyonlarında E-İrsaliye Modülünü, İrsaliye modülü ile birlikte kullanabilirler.

ETA:E-İrsaliye modülü, ETA:İrsaliye modülünün yanında ETA:Fatura, ETA:Sipariş ve ETA:Satın Alma ve Teklif Yönetimi modülleri ile entegre çalışır.

ETA:E-İrsaliye uygulaması ile kullanım alışkanlıkları değişmeden kolayca E-İrsaliye kullanımına başlanabilir.

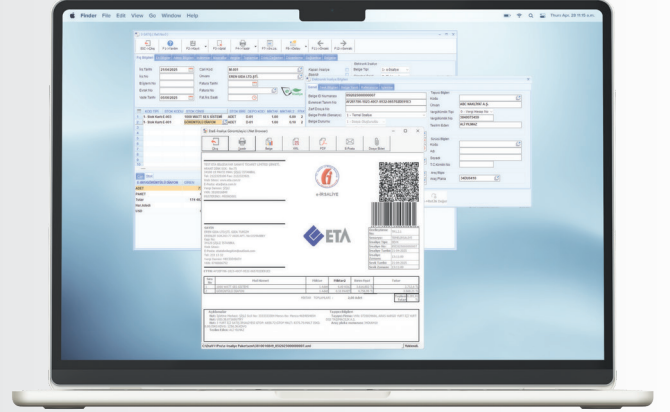

# ETA E-Devlet Uygulamaları

Kolay, Hızlı, Güvenli E-Uygulama

Profesyoneli Seçin,  
**Rahat Edin.**



## ETA:E-Müstahsil Makbuzu

### E-Müstahsil Makbuzu Nedir?

Gerçek usulde vergiye tabi olmayan çiftçilerden satın alınan tarımsal ve hayvansal ürünlerin bedelleri ödendiğinde, iki nüsha olarak düzenlenen, biri imzalanarak satıcı çiftçiye verilen, diğeri ona imzalatılarak alınan, fatura yerine geçen ticari bir vesika olarak kullanılan ve hali hazırda kağıt ortamda düzenlenmekte olan müstahsil makbuzunun, elektronik ortamda izlenebilmesi amacıyla, elektronik belge olarak düzenlenmesini sağlayan uygulamadır. Elektronik ortamda oluşturulan E-Müstahsil Makbuzları yasal saklama süresi içerisinde elektronik olarak saklanacaktır.

Müstahsil Makbuzunda :

- Makbuzun tarihi,
- Malı satın alan tüccar veya çiftçinin Soyadı, Adı, Ünvanı ve Adresi,
- Malı satan çiftçinin Soyadı, Adı, T.C.Kimlik No'su, Adresi, Baba Adı, Doğum Tarihi, Bağkur No'su (Bağkur No yoksa ve Emekli ise SSK Tahsis No, yaşlı ise doğum tarihine göre gerekmez.)
- Satın alınan malın Cinsi, Miktarı, Bedeli, Stopajı ve Bağkur kesilecekse bedeli yer almalıdır.

### ETA'da E-Müstahsil Makbuzu

ETA kullanıcıları, ETA:V.11 Pro, ETA:V.11 ve ETA:V.11 SB versiyonlarında ETA:E-Müstahsil Modülünü ETA:Fatura modülü ile birlikte kullanabilirler.

Hali hazırda kağıt ortamında fatura modülünden düzenlenen Müstahsil Makbuzları, E-Müstahsil makbuzu olarak aynı şekilde fatura modülünden düzenlenir, elektronik belge oluşturma ve gönderme işlemleri ETA:E-Müstahsil Makbuzu Modülünden yapılır.

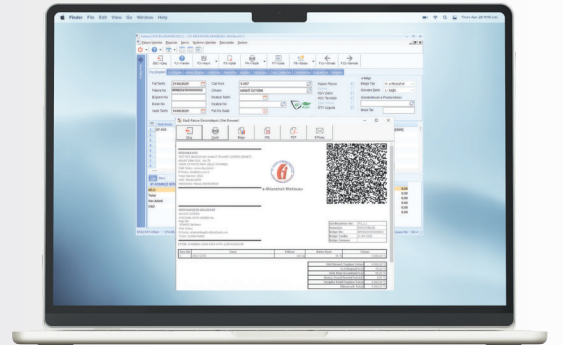

# ETA E-Devlet Uygulamaları

Üstün Nitelikler, Profesyonel Ürünler

**Benzersiz  
Deneyim ve  
Teknoloji**

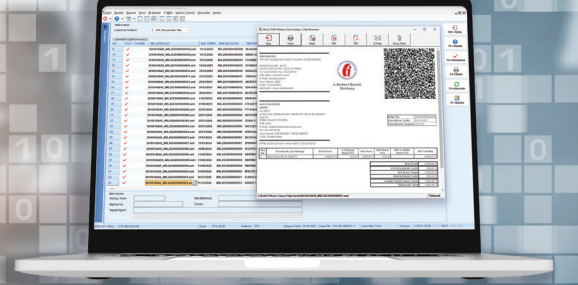

## ETA:E-Serbest Meslek Makbuzu

### E-Serbest Meslek Makbuzu Nedir?

487 Sıra No.lu Vergi Usul Kanunu Genel Tebliği ile yürürlüğe giren e-Serbest Meslek Makbuzu (e-SMM) Uygulaması, Serbest Meslek Makbuzunun GiB tarafından belirlenen standartlara uygun olarak elektronik ortamda oluşturulması, muhafazası, ibrazı ve raporlanmasını kapsayan uygulamadır. Uygulama sayesinde, serbest meslek erbapları tarafından mesleki faaliyetlerine ilişkin tahsilatları için hali hazırda kağıt ortamında düzenlenen serbest meslek makbuzları, elektronik belge olarak düzenlenebilecek, muhatapların talebi doğrultusunda elektronik ortamda veya kağıt olarak iletilebilecektir. Elektronik ortamda oluşturulan e-serbest meslek makbuzları yasal süresi içerisinde elektronik olarak saklanacaktır.

### ETA'da E-Serbest Meslek Makbuzu

ETA kullanıcıları, ETA:V.11 Pro, ETA:V.11 ve ETA:V.11 SB versiyonlarında ETA:E-Serbest Meslek Makbuzu Opsiyonunu ETA:Büro Otomasyonu modülü ile birlikte kullanabilirler. Hali hazırda kağıt ortamında ETA:Büro Otomasyonu modülünden düzenlenen Serbest Meslek Makbuzları, E-Serbest Meslek Makbuzu olarak aynı şekilde ETA:Büro Otomasyonu modülünden düzenlenir. E-Serbest Meslek Makbuzu oluşturma ve gönderme işlemleri ise aynı modülün E-SMM menüsünden yapılır. Makbuzların oluşturulması sırasında mükellefin defterine ve serbest meslek erbabının defterlerine entegrasyon yapılarak işletme/muhasebe fişleri oluşturulabilir. Tüm mükellefler için E-Serbest Meslek Makbuzları toplu oluşturulabilir.



**BİLGİSAYAR  
PROGRAMLARI**



EtaBilgisayarOfficial

**444 1 ETA**

[www.eta.com.tr](http://www.eta.com.tr)

**ETA Bilgisayar Sanayi ve Ticaret Ltd. Şti.**

**İstanbul (Mrk):** Hrant Dink Sokak No: 75-77 Şişli 34360 Tel: 444 1 382 **Ankara:** Atatürk Bulvarı No: 223/19-20 Kavaklıdere 06691 Tel: (0312) 467 54 90 PBX Faks: (0312) 427 44 07 **İzmir:** 1476/1 Sokak No:12 Katipoğlu İş Merkezi B Blok Kat: 7 Daire: 7 Alsancak 35220 Tel: (0232) 463 58 91 Faks: (0232) 463 16 24 **Konya:** Nişantaş Mah. Keyhüsrev Sokak No:11/4 Selçuklu 42060 Tel: (0332) 320 03 57 PBX Faks: (0332) 320 04 53